Тромбон I

СУДЬБА ЧЕЛОВЕКА
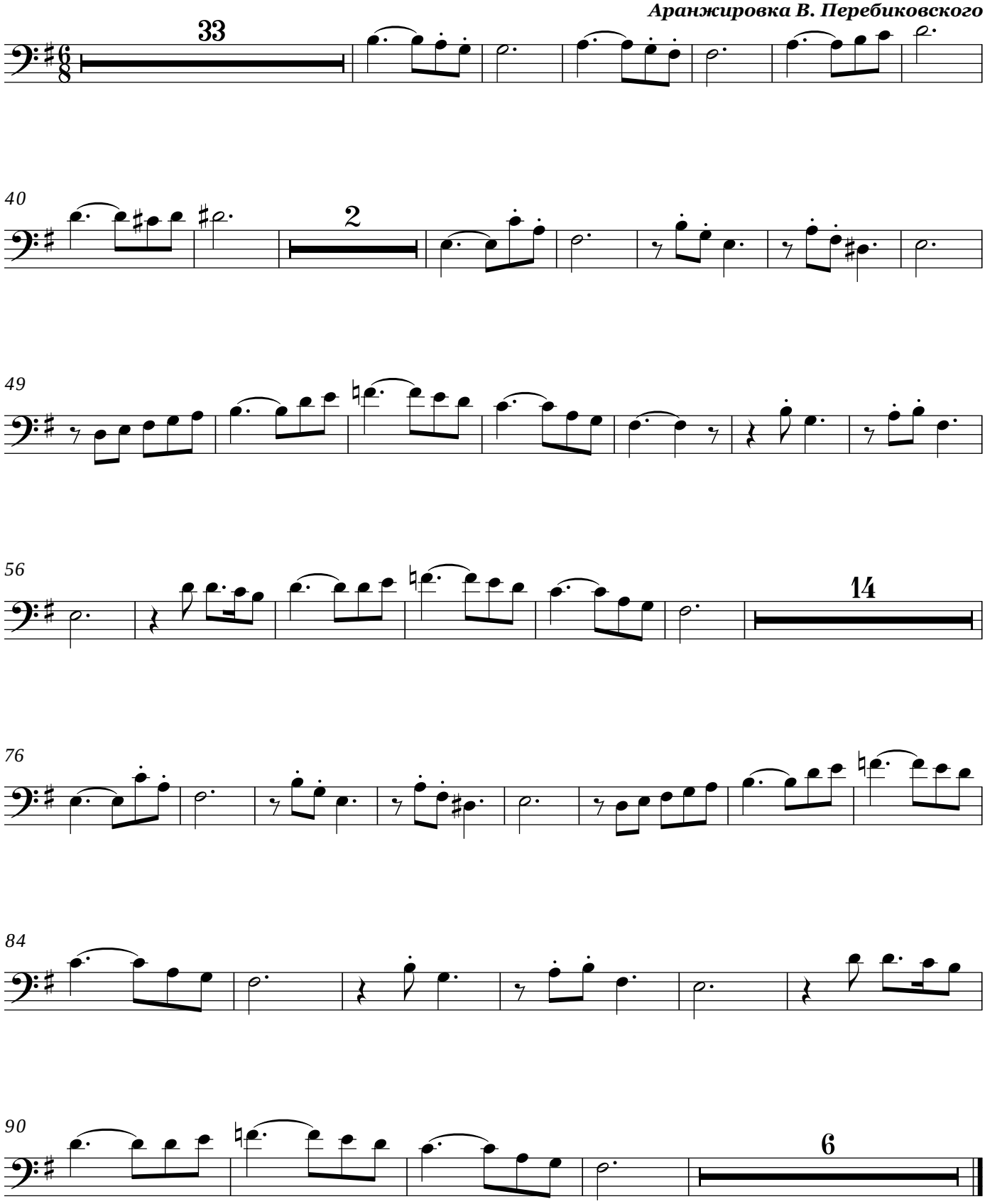
Слова и музыка В. Перебиковского
Аранжировка В. Перебиковского